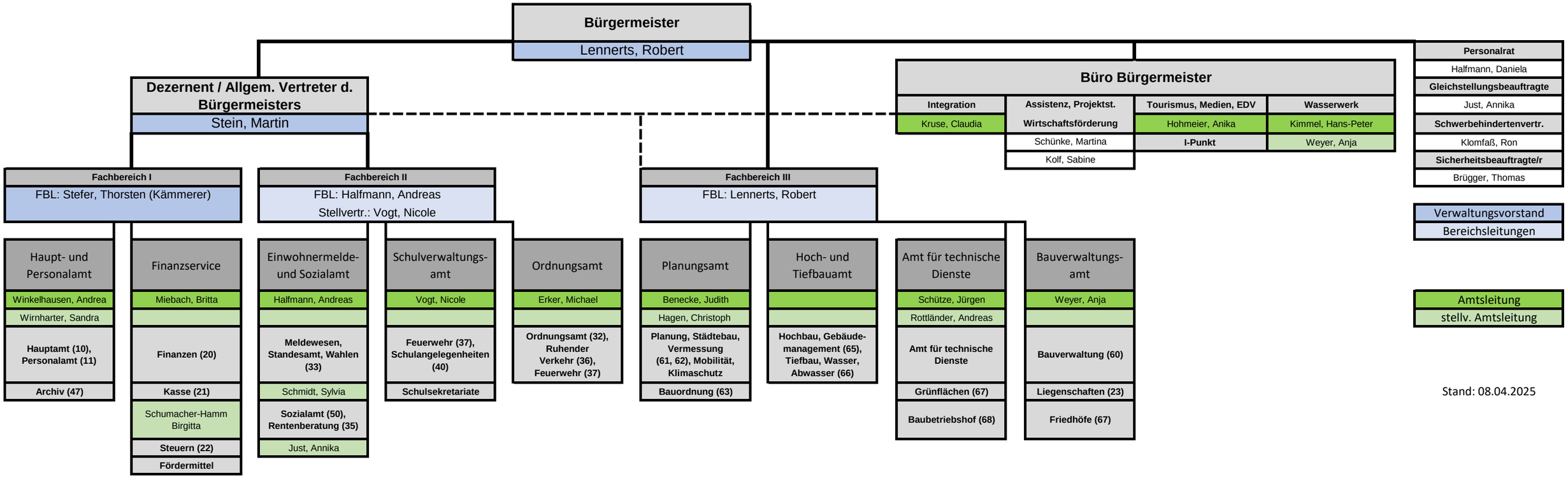
Bürgermeister
Lennerts, Robert
Dezernent / Allgem. Vertreter d. Bürgermeisters
Stein, Martin
Büro Bürgermeister
Integration
Kruse, Claudia
Assistenz, Projektst.
Wirtschaftsförderung
Schünke, Martina
Kolf, Sabine
Tourismus, Medien, EDV
Hohmeier, Anika
I-Punkt
Wasserwerk
Kimmel, Hans-Peter
Weyer, Anja
Personalrat
Halfmann, Daniela
Gleichstellungsbeauftragte
Just, Annika
Schwerbehindertenvertr.
Klomfaß, Ron
Sicherheitsbeauftragte/r
Brügger, Thomas
Fachbereich I
FBL: Stefer, Thorsten (Kämmerer)
Fachbereich II
FBL: Halfmann, Andreas
Stellvertr.: Vogt, Nicole
Fachbereich III
FBL: Lennerts, Robert
Haupt- und Personalamt
Winkelhausen, Andrea
Wirnharter, Sandra
Hauptamt (10), Personalamt (11)
Archiv (47)
Finanzservice
Miebach, Britta
Finanzen (20)
Kasse (21)
Schumacher-Hamm Birgitta
Steuern (22)
Fördermittel
Einwohnermelde- und Sozialamt
Halfmann, Andreas
Meldewesen, Standesamt, Wahlen (33)
Schmidt, Sylvia
Sozialamt (50), Rentenberatung (35)
Just, Annika
Schulverwaltungs-amt
Vogt, Nicole
Feuerwehr (37), Schulangelegenheiten (40)
Schulsekretariate
Ordnungsamt
Erker, Michael
Ordnungsamt (32), Ruhender Verkehr (36), Feuerwehr (37)
Planungsamt
Benecke, Judith
Hagen, Christoph
Planung, Städtebau, Vermessung (61, 62), Mobilität, Klimaschutz
Bauordnung (63)
Hoch- und Tiefbauamt
Hochbau, Gebäude-management (65), Tiefbau, Wasser, Abwasser (66)
Amt für technische Dienste
Schütze, Jürgen
Rottländer, Andreas
Amt für technische Dienste
Grünflächen (67)
Baubetriebshof (68)
Bauverwaltungs-amt
Weyer, Anja
Bauverwaltung (60)
Liegenschaften (23)
Friedhöfe (67)
Verwaltungsvorstand
Bereichsleitungen
Amtsleitung
stellv. Amtsleitung
Stand: 08.04.2025