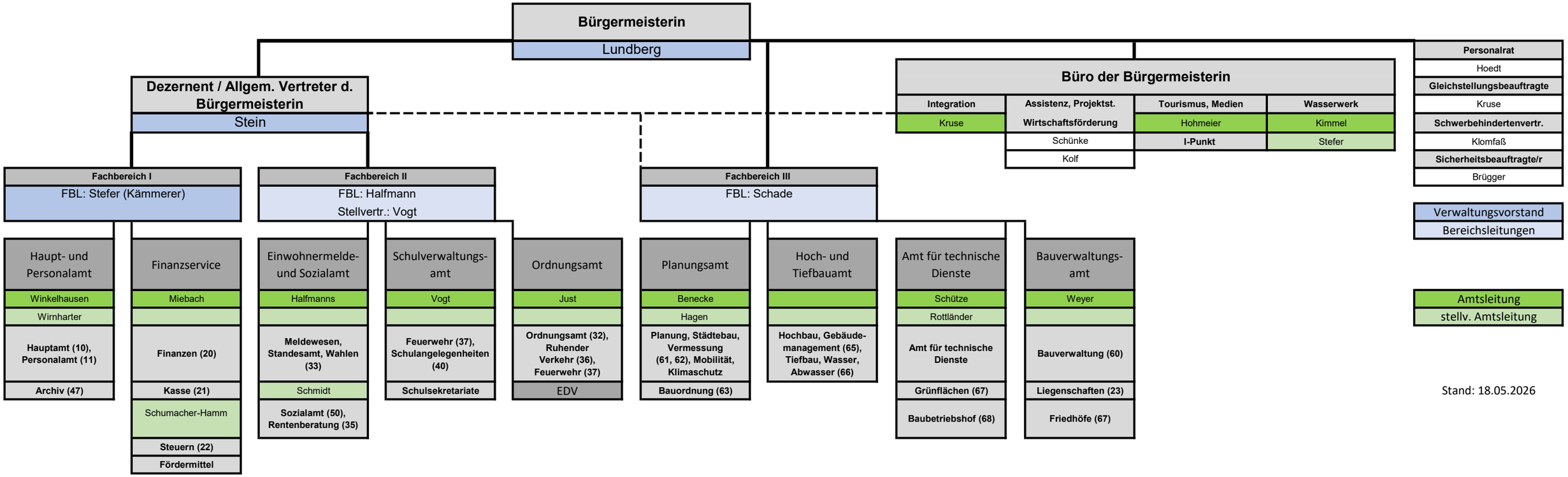
Bürgermeisterin
Lundberg
Dezernent / Allgem. Vertreter d. Bürgermeisterin
Stein
Büro der Bürgermeisterin
Integration
Kruse
Assistenz, Projektst.
Wirtschaftsförderung
Schünke
Kolf
Tourismus, Medien
Hohmeier
I-Punkt
Wasserwerk
Kimmel
Stefer
Personalrat
Hoedt
Gleichstellungsbeauftragte
Kruse
Schwerbehindertenvertr.
Klomfaß
Sicherheitsbeauftragte/r
Brügger
Fachbereich I
FBL: Stefer (Kämmerer)
Fachbereich II
FBL: Halfmann
Stellvertr.: Vogt
Fachbereich III
FBL: Schade
Verwaltungsvorstand
Bereichsleitungen
Haupt- und Personalamt
Winkelhausen
Wirnharter
Hauptamt (10), Personalamt (11)
Archiv (47)
Finanzservice
Miebach
Finanzen (20)
Kasse (21)
Schumacher-Hamm
Steuern (22)
Fördermittel
Einwohnermelde- und Sozialamt
Halfmanns
Meldewesen, Standesamt, Wahlen (33)
Schmidt
Sozialamt (50), Rentenberatung (35)
Schulverwaltungs-amt
Vogt
Feuerwehr (37), Schulangelegenheiten (40)
Schulsekretariate
Ordnungsamt
Just
Ordnungsamt (32), Ruhender Verkehr (36), Feuerwehr (37)
EDV
Planungsamt
Benecke
Hagen
Planung, Städtebau, Vermessung (61, 62), Mobilität, Klimaschutz
Bauordnung (63)
Hoch- und Tiefbauamt
Hochbau, Gebäude-management (65), Tiefbau, Wasser, Abwasser (66)
Amt für technische Dienste
Schütze
Rottländer
Amt für technische Dienste
Grünflächen (67)
Baubetriebshof (68)
Bauverwaltungs-amt
Weyer
Bauverwaltung (60)
Liegenschaften (23)
Friedhöfe (67)
Amtsleitung
stellv. Amtsleitung
Stand: 18.05.2026