

Schnitt A - A

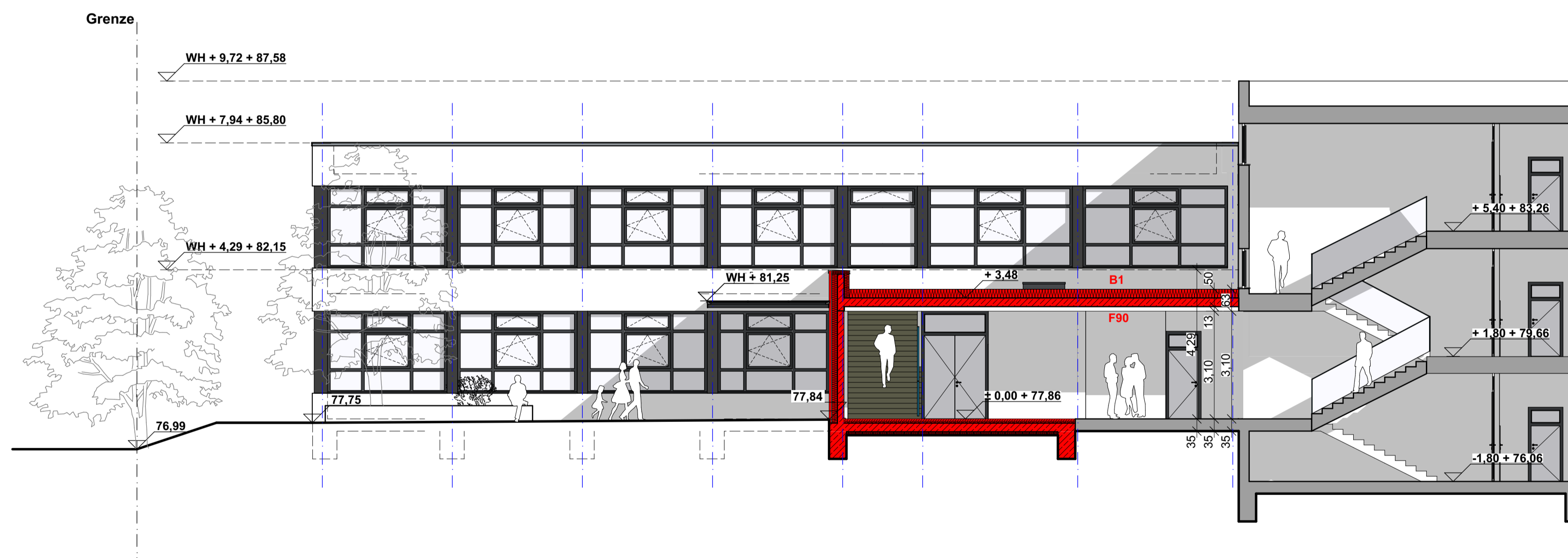

Schnitt B - B / Ansicht - Ost

- BESTAND
- NEUBAU
- ABBRUCH

RETZ ARCHITEKTEN PartG. - MITGLIEDER DER AKNW

DIPL.-ING. MARKUS BERGHAUS DIPL.-ING. DANIEL BUCHHOLZ DIPL.-ING. MICHAEL RETZ i.R.
 OBERBLISSENBACH 42B 51515 KÜR TEN - DÜRSCH EID www.architekt-retz.de
 TEL.: 02207 / 91 90 20 FAX: 02207 / 91 90 220 E-MAIL: info@architekt-retz.de

BAUVORHABEN:

Erweiterung des Schulzentrums Odenthal
 in 51519 Odenthal, Bergisch Gladbacher Str. 10-12

BAUHERR:
 Gemeinde Odenthal Geschäftsbereich III - Bauen & Technische Dienste,
 Altenberger - Dom - Str. 29-31, 51519 Odenthal

ZEICHNUNG:

Schnitte / Ansicht - Ost

MASSTAB: M 1:100	ZEICHNUNGSNR.: 4	DATUM: 22.11.2017
GEZEICHNET: P. Berghaus	BLATTGRÖSSE: A1	