

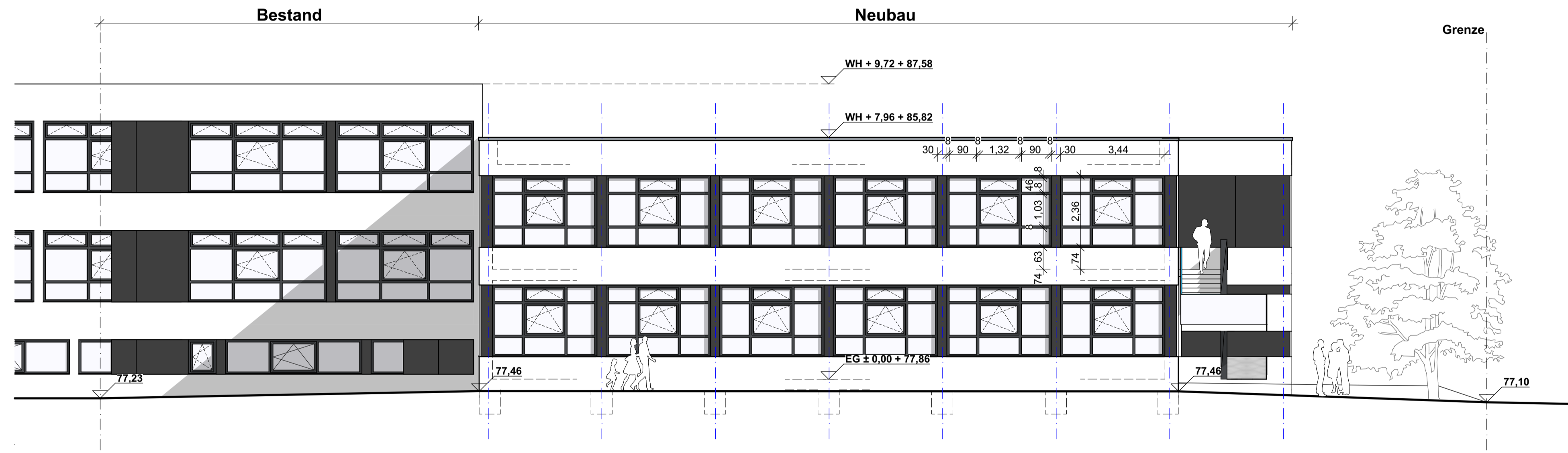

Ansicht - Süd

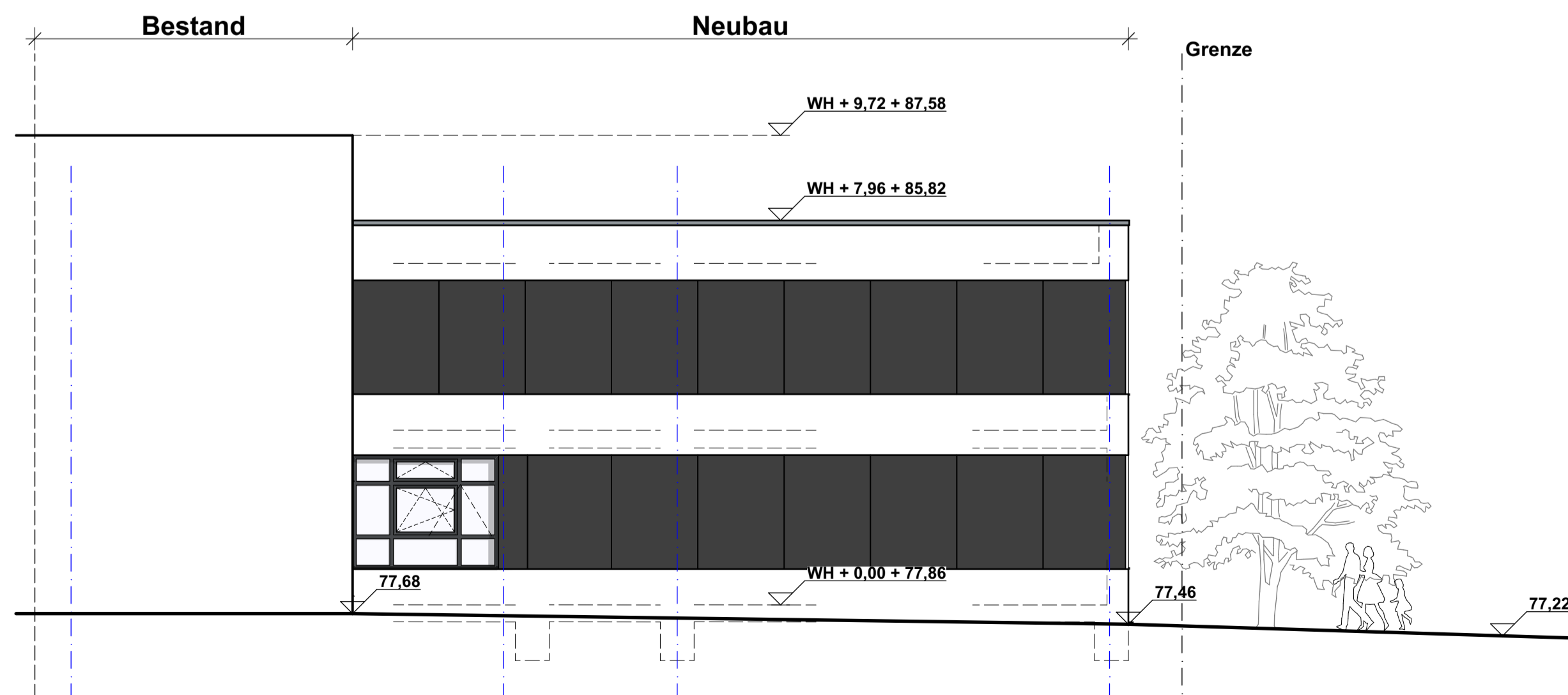

Ansicht - West



Ansicht - Nord



Visualisierung

RETZ ARCHITEKTEN PartG. - MITGLIEDER DER AKNW
 DIPL.-ING. MARKUS BERGHAUS DIPL.-ING. DANIEL BUCHHOLZ DIPL.-ING. MICHAEL RETZ i.R.
 OBERBLISSENBACH 42B 51515 KÜRTEN - DÜRSCHIED www.architekt-retz.de
 TEL.: 02207 / 91 90 20 FAX: 02207 / 91 90 220 E-MAIL: info@architekt-retz.de

Erweiterung des Schulzentrums Odenthal
 in 51519 Odenthal, Bergisch Gladbacher Str. 10-12

BAUHERR:
 Gemeinde Odenthal Geschäftsbereich III - Bauen & Technische Dienste,
 Altenberger - Dom - Str. 29-31, 51519 Odenthal

ZEICHNUNG:
Ansicht - Süd/ West/ Nord, Visualisierung

MASSSTAB: M 1:100	ZEICHNUNGSNR.: 5	DATUM: 22.11.2017
-----------------------------	----------------------------	-----------------------------

GEZEICHNET: P. Berghaus	BLATTGRÖSSE: A1
-----------------------------------	---------------------------

cad:/Bauvorhaben/Gem. Odenthal Schulzentrum/pln/Erweiterung Schulzentrum Alternative