

Schnitt A-A

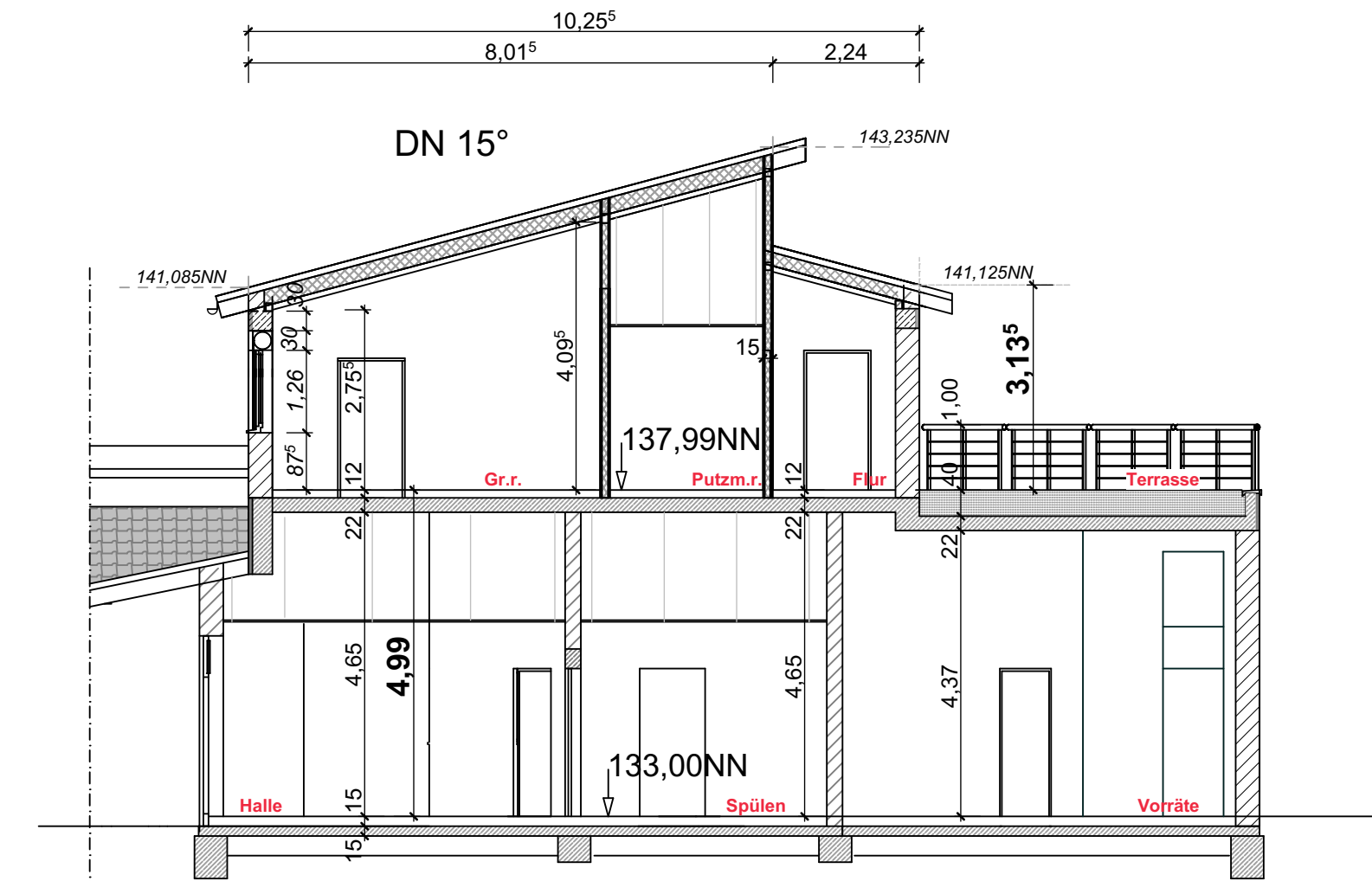

Schnitt D-D

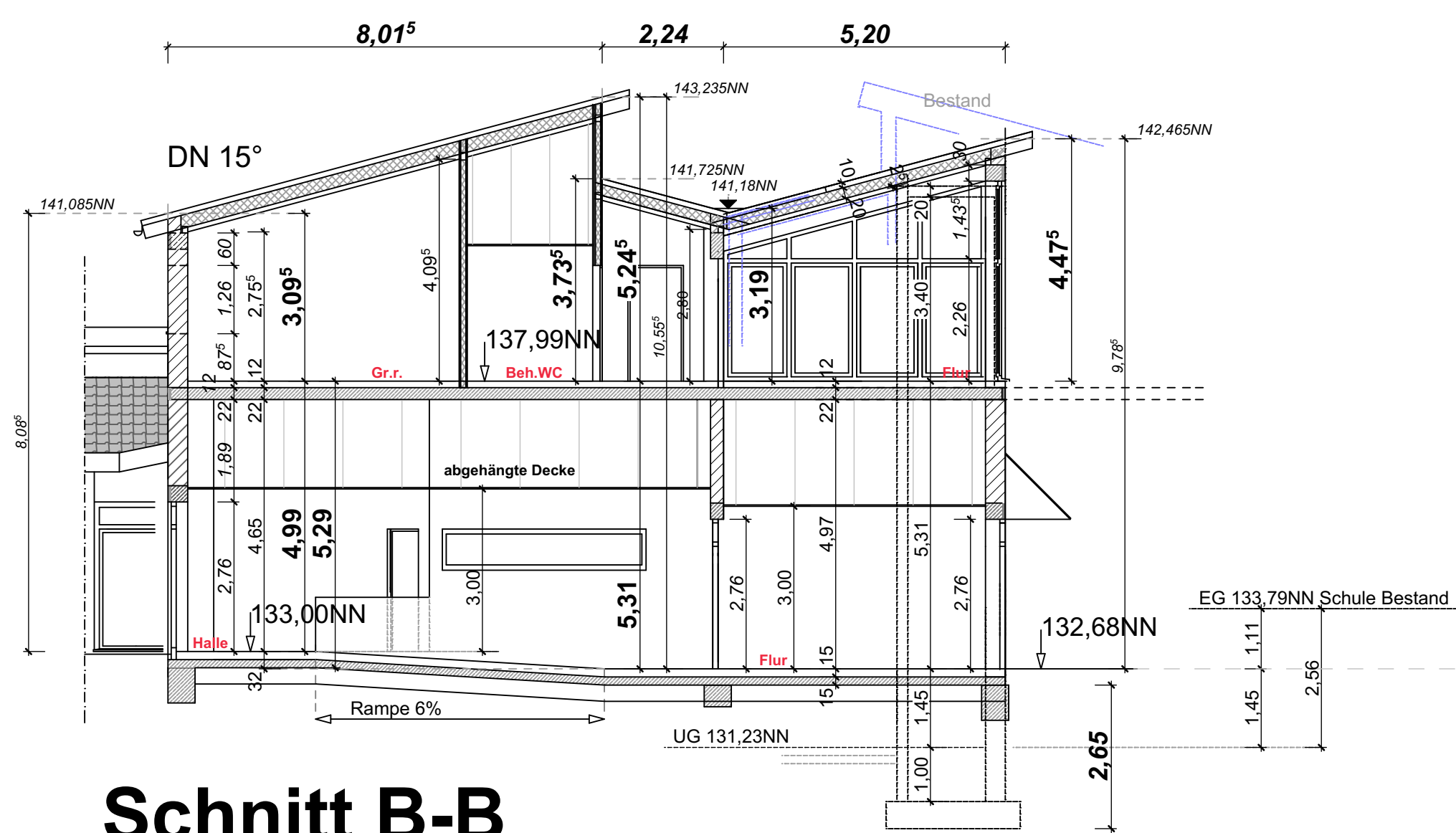

Schnitt B-B

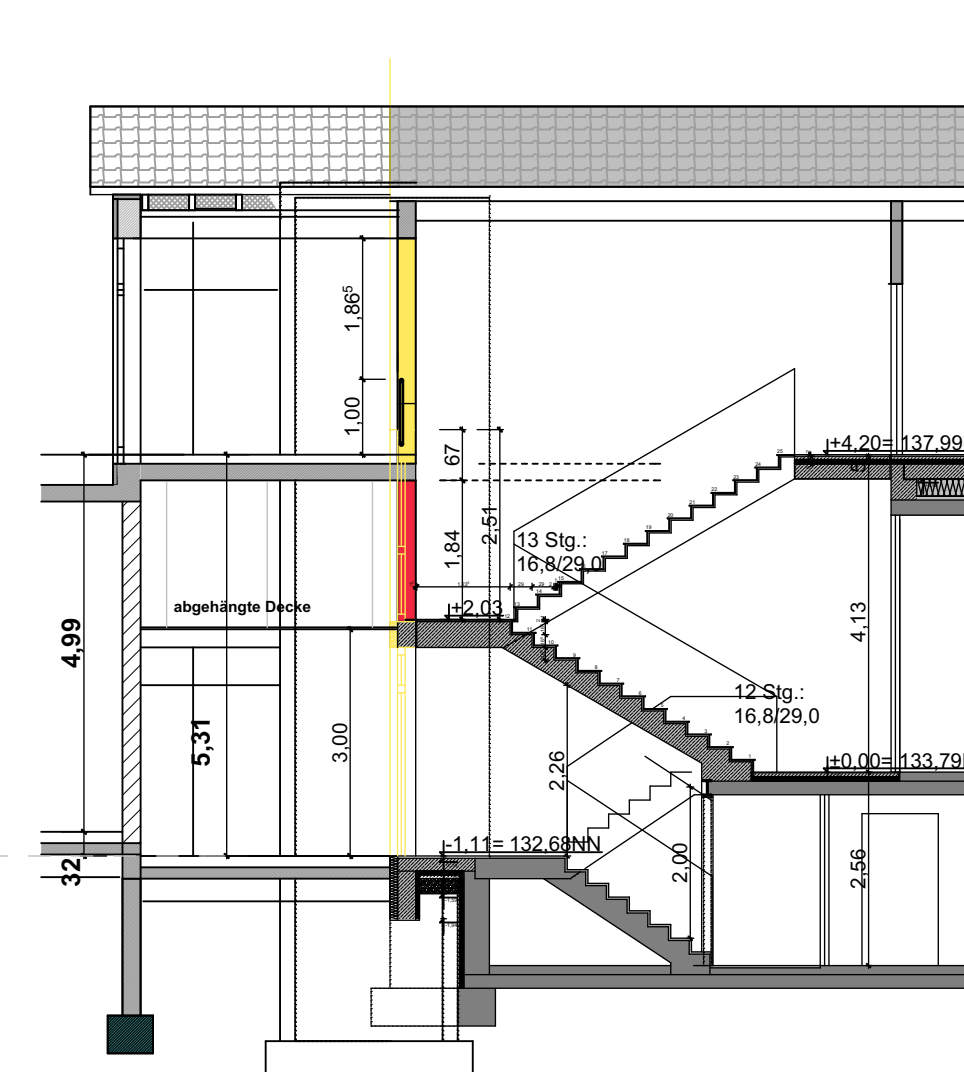

Schnitt C-C

Geändert/Ergänzt:	

RETZ ARCHITEKTEN PartG. - MITGLIEDER DER AKNW
 DIPL.-ING. MARKUS BERGHAUS DIPL.-ING. DANIEL BUCHHOLZ DIPL.-ING. MICHAEL RETZ I.R.
 OBERBLISSENBACH 42B 51515 KÜR TEN - DÜRSCH EID www.architekt-retz.de
 TEL.: 02207 / 91 90 20 FAX: 02207 / 91 90 220 E-MAIL: info@architekt-retz.de

BAUVORHABEN:
UMBAU UND ERWEITERUNG DER GRUNDSCHULE IN ODENTHAL - VOISWINKEL

BAUHERR:
GEMEINDE ODENTHAL
 ALTENBERGER-DOM-STRASSE 29-31, 51519 ODENTHAL

ZEICHNUNG:
SCHNITTE

MASSTAB: M 1: 100	ZEICHNUNGSNR.: PLAN 4	DATUM: 11.10.2017
Entwurf/Bauantrag: <i>Ursula Knappe</i>		BLATTGRÖSSE:

Planunterlagen - Pfad: ARCH17.0-BV-Gen.Odenthal-Voiswinkel-pjn-Bauantrag2017-C-Abkoppelung