

Westen

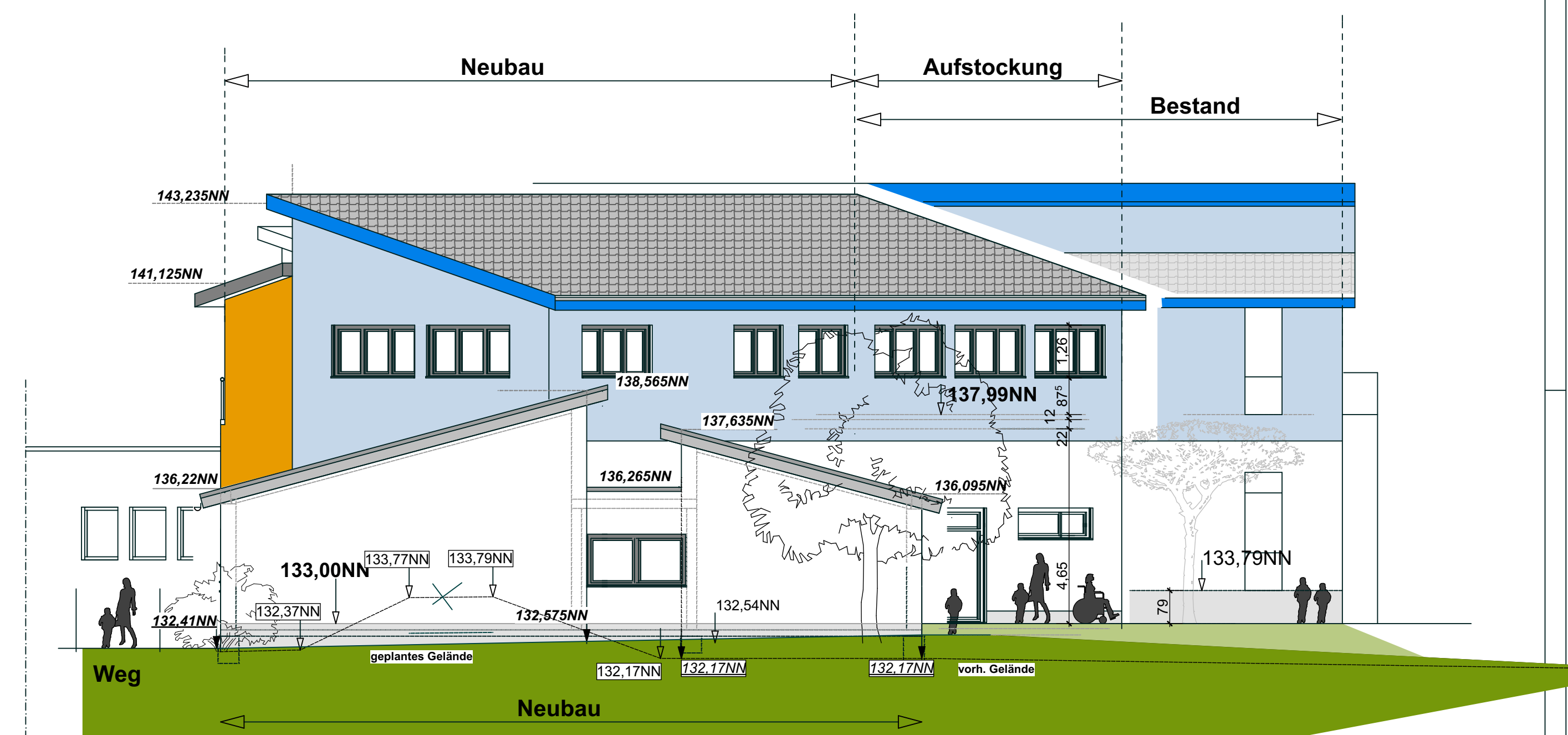

Norden

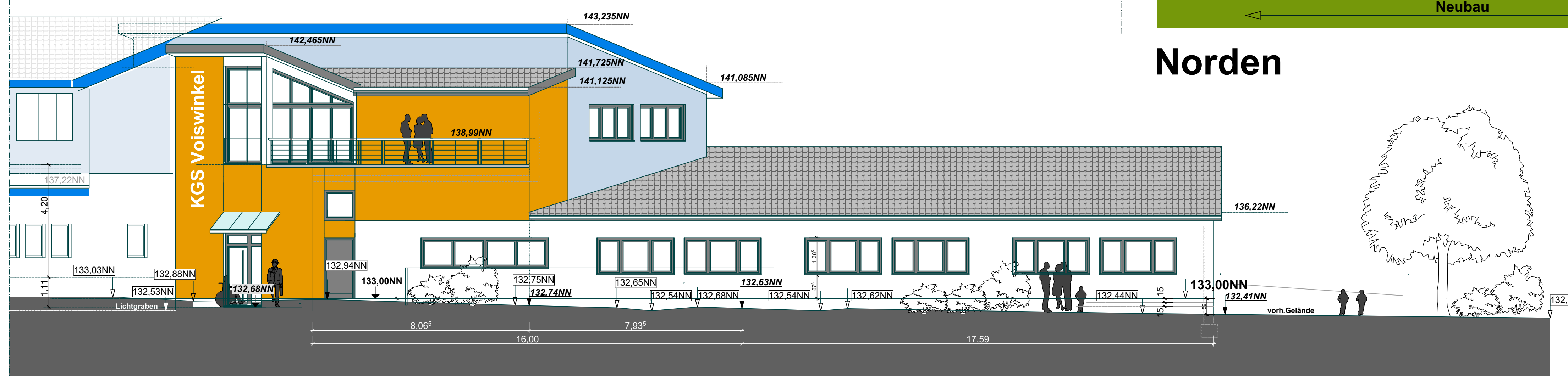

Osten

- 132.44NN vorhandene Höhenpunkte
- 136.22NN geplante Höhenpunkte
- 132.41NN Höhenpunkte interpoliert

Geändert/Ergänzt:

RETZ ARCHITEKTEN PartG. - MITGLIEDER DER AKNW
 DIPL.-ING. MARKUS BERGHAUS DIPL.-ING. DANIEL BUCHHOLZ DIPL.-ING. MICHAEL RETZ I.R.
 OBERBLISSENBACH 42B 51515 KÜR TEN - DÜRSCH EID www.architekt-retz.de
 TEL.: 02207 / 91 90 20 FAX: 02207 / 91 90 220 E-MAIL: info@architekt-retz.de

BAU/VORHABEN:
 UMBAU UND ERWEITERUNG DER GRUNDSCHULE IN
 ODENTHAL - VOISWINKEL

BAUHERR:
 GEMEINDE ODENTHAL
 ALTENBERGER-DOM-STRASSE 29-31, 51519 ODENTHAL

ZEICHNUNG:

ANSICHTEN

MASSTAB: M 1: 100 ZEICHNUNGSNR.: PLAN 5 DATUM: 11.10.2017

Entwurf/Bauantrag: Ursula Knappe BLATTGRÖSSE:

Planunterlagen - Pfad: ARCH117_8-BV-Gen.Odenthal-Voiswinkel-pln-Bauantrag2017-C-Abkoppelung